

TABEL CU ELEMENTELE DE TRASARE.

Pt. Tr.	X	Y	Z (proiect)
1	60.00	1.80	106.43
2	70.25	1.80	106.43
3	70.25	0.00	106.40
4	81.00	0.00	106.40
5	81.00	1.80	106.43
6	91.25	1.80	106.43
7	91.25	9.00	107.33
8	92.65	9.00	107.33
9	92.65	19.75	110.10
10	79.10	19.75	110.40
11	79.10	11.00	110.45
12	72.15	11.00	110.45
13	72.15	19.75	110.40
14	58.60	19.75	110.24
15	58.60	9.00	107.33
16	60.00	9.00	107.33

LEGENDA:  
[Symbol] CONSTRUCTII EXISTENTE  
[Symbol] CONSTRUCTIE PROPUȘĂ

NOTA!

-Pentru verificare la distanța de 91,25 de, 0° pe axa ax se materializează punctul, E° și perpendicular pe axa ax la distanța de 3,25 se obține punctul, F° pe marginea borduri spre carosabil cel încastrat.

CONF AVIZ D.M.A.S.I. NR 390  
DIN 26.07.1994. CONSTRUCȚIA  
SE VA TRANSLA SPRE NORD C  
3M.

La trasare se va  
chema proiectantul.

Intocmit:  
ing. Morinescu V.



AVIZAT CPE NR. 404/11  
21/22 CTE DDE NR 146/11.08.1994.

SEF PROIECT ARH. MULTESCU

NOTA:  
-Cota ±0.00 = 110.50  
-RU de cotă 104.127 reprezintă ultima treaptă a scării de  
acces a clădirii DORMITOR  
-Axa 0° ax sistemului rectangular de trasare xoy se  
materializează pe teren prin filarea peretelui, corp cazare  
(A-C) în continuare până în punctul B (A-B = 10.50). Se introduce  
4 de 106°00' și în prelungirea axei ax la 1,50m se obține punctul  
0° centrul axelor de coordonate xoy.  
-Se măsoară de la punctul, 0° la, D 60,00m, ridicându-se o  
perpendiculară la 1,80m, obținându-se punctul, 1°

DIRECTOR GEN. ING. E. DIMITRACHE

SOCIETATE COMERCIALĂ  
'PROIECT-ARGES' S.A.

SEF COLECTIV ARH. M. MULTESCU  
SEF PROIECT ARH. A. MULTESCU  
VERIFICAT ARH. M. MULTESCU  
DESENAT PR. RADULESCU D.

BENEFICIAR: CAMINUL SPITAL BASCOVELE  
EXTINDERE SI MODERNIZARE LA 1032  
CAMIN - SPITAL ADULTI BASCOVELE

SCARA  
1:500  
DATA  
MARTIE 94

PLAN SITUATIE

297 x 594 = 0.180 MP



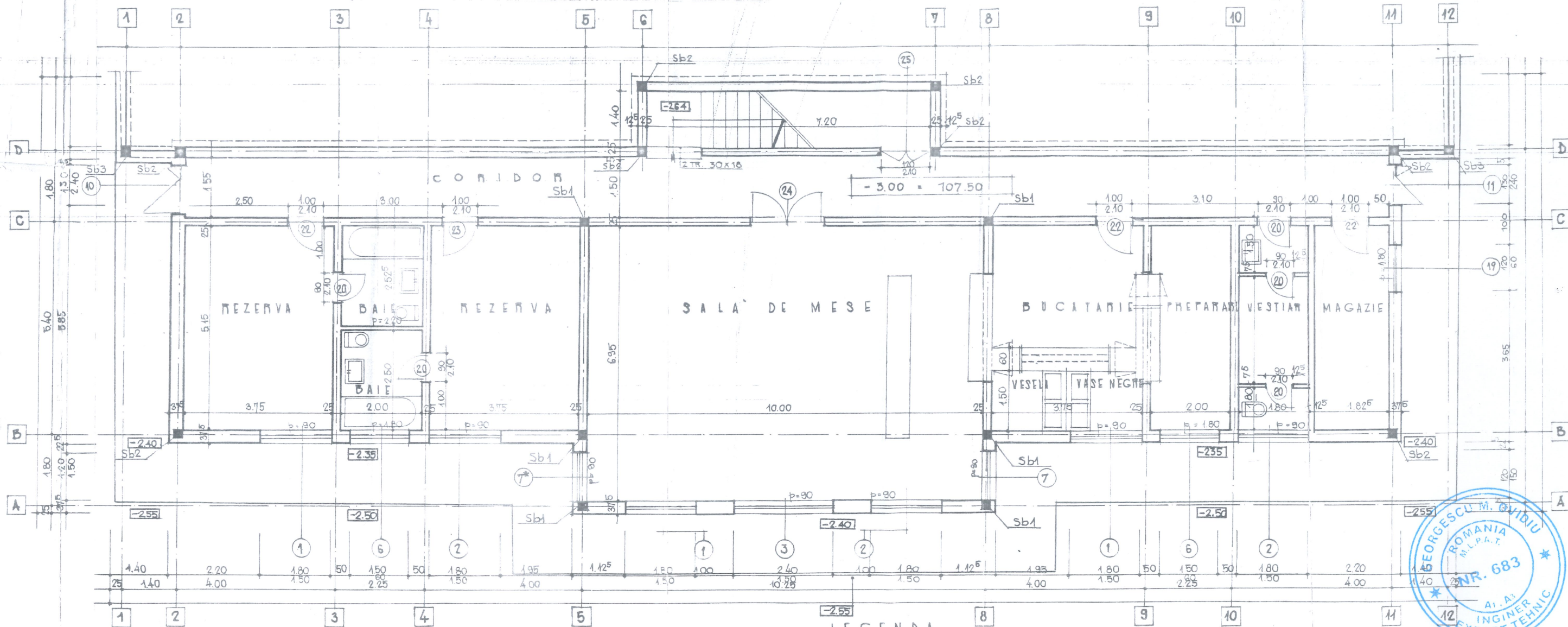

ZIDARIE DIN CARAMIDA PRESATA PLINA FORMAT 240 x 115 x 63  
 SIMBURI S.A.

LEGENDA



S.C. PROIECT-ANGES S.A.		Beneficiar: Inspectoratul de sanatate nr. 10338
DIRECTOR GENERAL Ing. Dumitru E. Eugen		EXTINDERE SI AMENAJARE D.D.E.
proiectat	Ing. Muresan M.	1:50
verificat	Ing. Muresan M.	PLAN
desenat	Ing. Muresan M.	DEMISOL
1994		A2





GR. I. REZ. LA FOC

DIRECTOR GENERAL, ING. E. DUMITRACHE		AVIZAT CSCTE: 77/195/94	
SOCIETATEA COMERCIALĂ «PROIECT-ARGES» S.A.		BENEFICIAR: CAMIN SPITAL BASCOVELE EXTINDERE SI MODERNIZARE LA CAMIN SPITAL ADULTI BASCOVELE	
		10338,52 TACA: P.T.H.	
SEF COLECTIV	ARIU. M. MULTESCU	SCARA	PLAN PARTER  A3
SEF PROIECT	ARIU. A. MULTESCU	1:100	
VERIFICAT	ARIU. M. MULTESCU	DATA:	
DECELAT	ED. FI. DUMITRU	APR. 94	



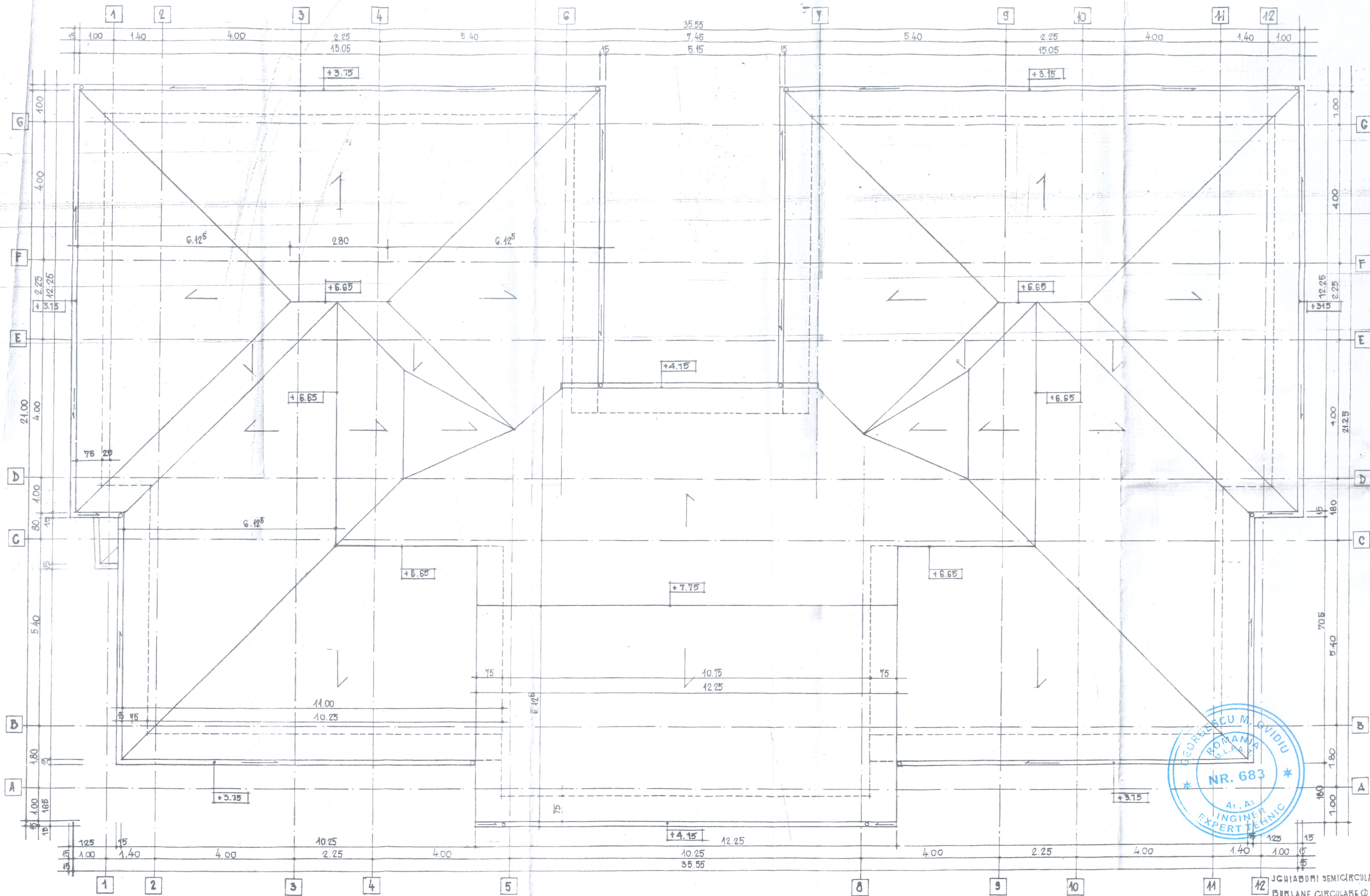

12 JCHIABURII SEMICIRCULARE  $\phi 15$   
12 BURLANE CIRCULARE  $\phi 125$

DATE CĂȘTE 14/11/2024

S.C. PROIECT ARGE S.A.		beneficiar: Camin spital cronici Bascovele	
DIRECTOR GENERAL DUMITRACHE BOGDAN		10338	
el. proiect	ing. Murescu M.	1:50	
proiectat	ing. Murescu M.		
verificat	ing. Murescu M.	10/10	
desenat	ing. Dumitru E.	10/10	

PLAN ACOPERIS A4



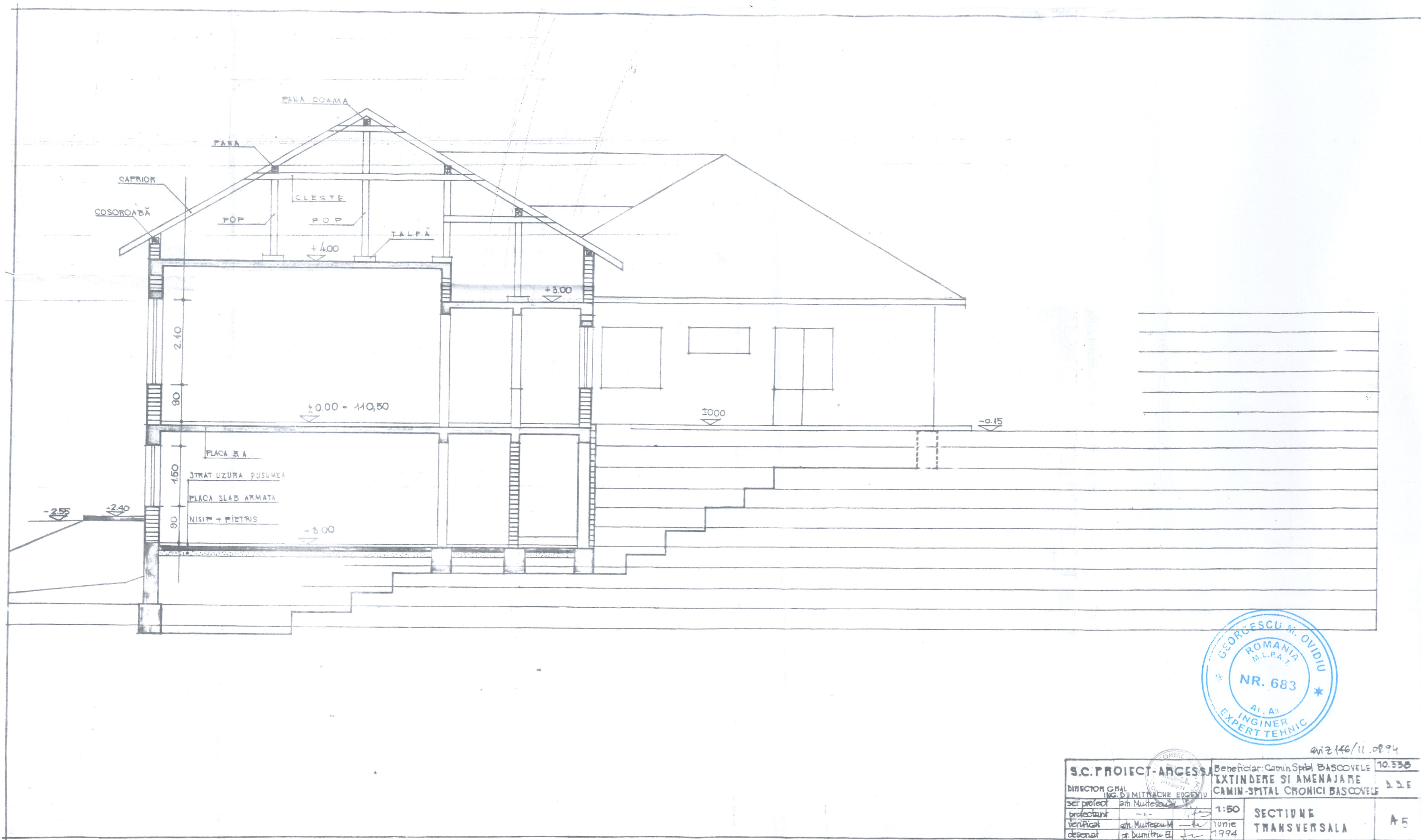

442146/11.08.94





# LEGENDA

- ① TIGLA TRASA
- ② TENCUIALA CU PRAF DE PIATRA SI CIMENT ALB
- ③ SIMILUPIATRA IN ASIZE BOCIANDATE
- ④ TERASIT ALB



S.C. PROIECT ARHITECTURA		Beneficiar: Camin Spital Bascovele		10358
DIRECTOR GRALING DUMITRU		EXTINDERE SI AMENAJARE		D.B.E.
Sof proiect		Camin Spital Cronici Bascovele		
Proiectat		FATADA PRINCIPALA		A6
Verificat		1994		
Desenat		1994		



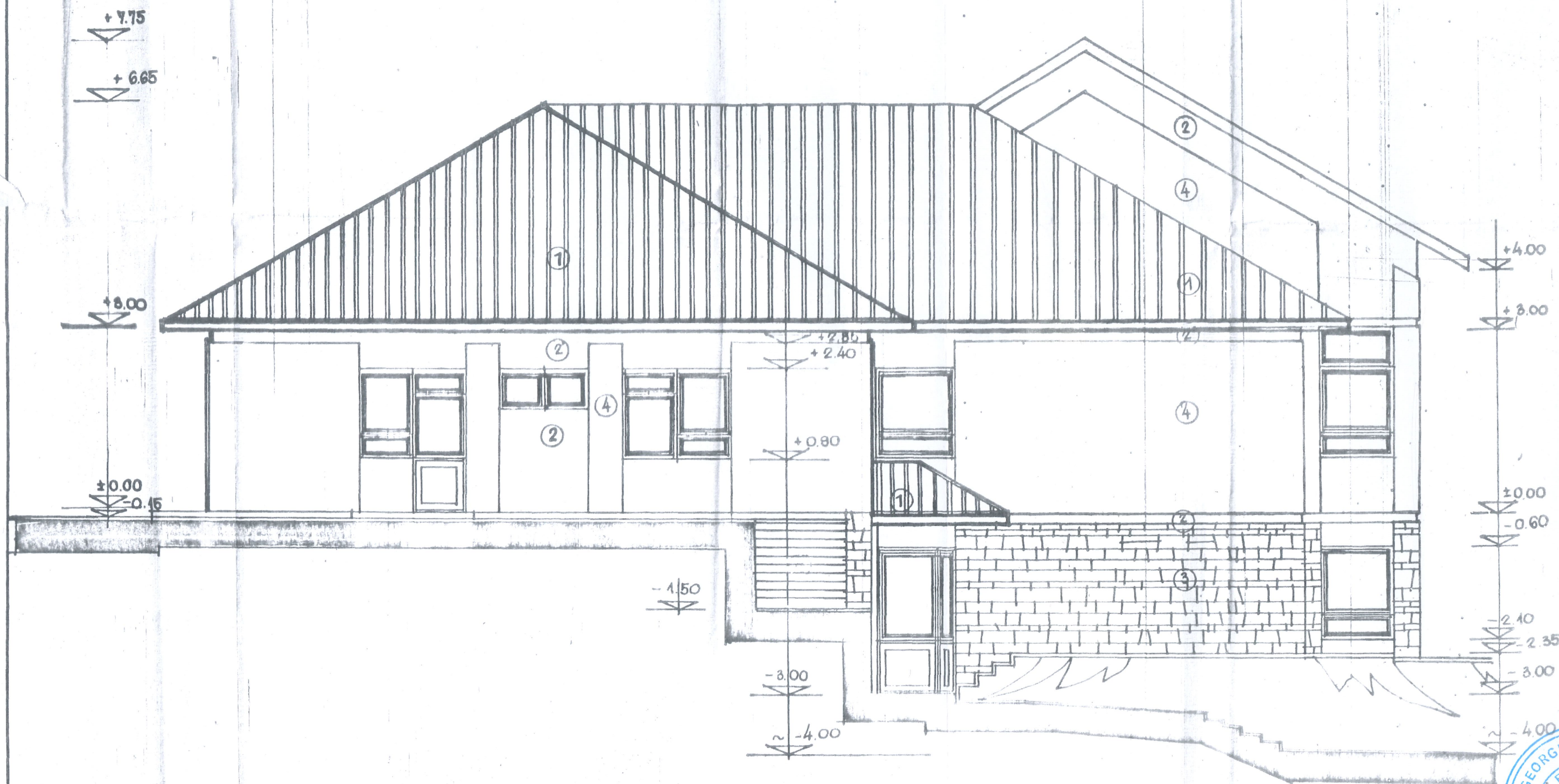

# LEGENDA

- ① TIGLA TRASA
- ② TENCUIALA CU PRAF DE PIATRA SI CIMENT ALB
- ③ SIMILIPATRA IN ASIZE BUCIARDATE
- ④ TERASIT ALB

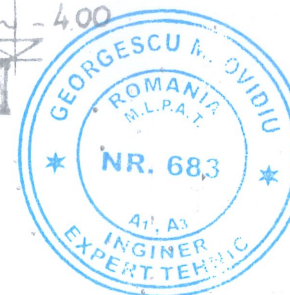

S.C. PROIECT-INGES S.A.		Beneficiar: Camin Spital Bascovde		10858
DIRECTOR GENERAL: ING. DOMITRIACHE		EXTINDERE SI AMENAJARE		D.D.E.
desenat		CAMIN SPITAL CRONICI BASCOVELE		
proiectat	art. Mulescu M.	1:50	FATA LA LATERALA V E S T	
verificat	art. Mulescu M.	august		
desenat	pr. Dumitru E.	1994		

scut C.T.E. 146/11.08.1994





# LEGENDA

- ① TIGLA TRASA
- ② TENCUIALA CU PRAF DE PIATRA SI CIMENT ALB
- ③ SIMILPIATRA IN ASIZE BOCIARDATE
- ④ TERASIT ALB



S.C. PROIECT-ANGES S.A.		Beneficiar: Camin Spital Bascovele		10338
DIRECTOR GENERAL ING. DOMITRIACHE		EXTINDERE SI AMENAJARE		D.D.E.
sef proiect		ing. Murescu Al.	1:50	FATADA LATERALA E S T A 8
proiectat		ing. Murescu Al.	10/12	
verificat		ing. Murescu M.	1994	
desenat		pr. Dumitru El.	1994	

420 x 594 x 0.250



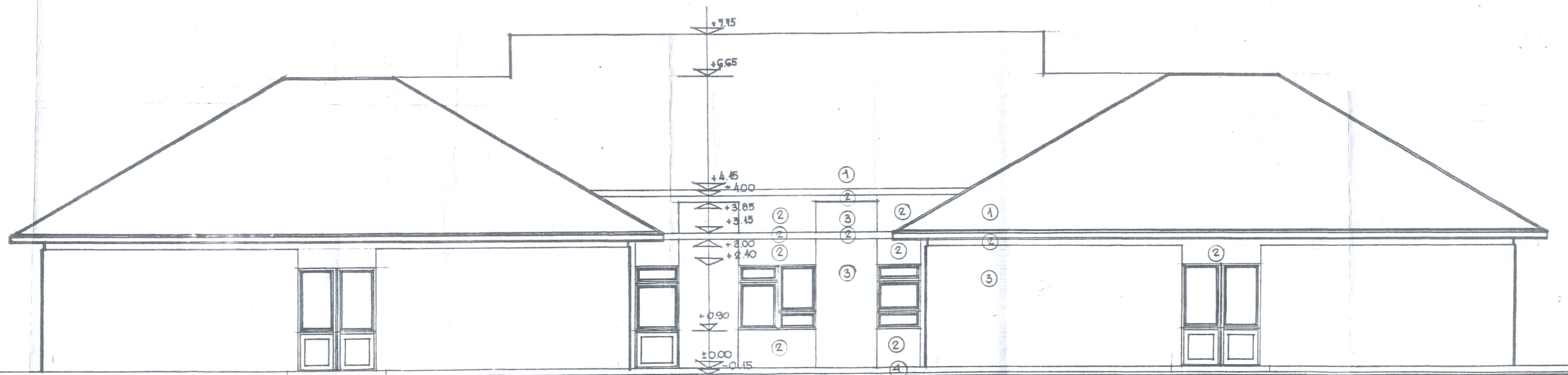

LEGENDA:

- ① TIGLA TRASA
- ② TENCUIALA CU PRAF DE PIATRA SI CIMENT ALB
- ③ TERASIT ALB
- ④ SIMILPIATRA IN ASIZE BICIARDATE

S.C. PROIECT-ARGES S.A.		Beneficiar: Camin Spital Bascovele	10338
DIRECTOR GRAL: ING. DUMITRU CHEE		EXTINDERE SI AMENAJARE	D.D.E.
proiect: ing. Murescu A.		CAMIN SPITAL CRONICI BASCOVELE	
proiectat: —	1:50	FATADA POSTERIOARA	19
verificat: ing. Murescu M.	august 1994	NORD	
desenat: ing. Murescu A.			





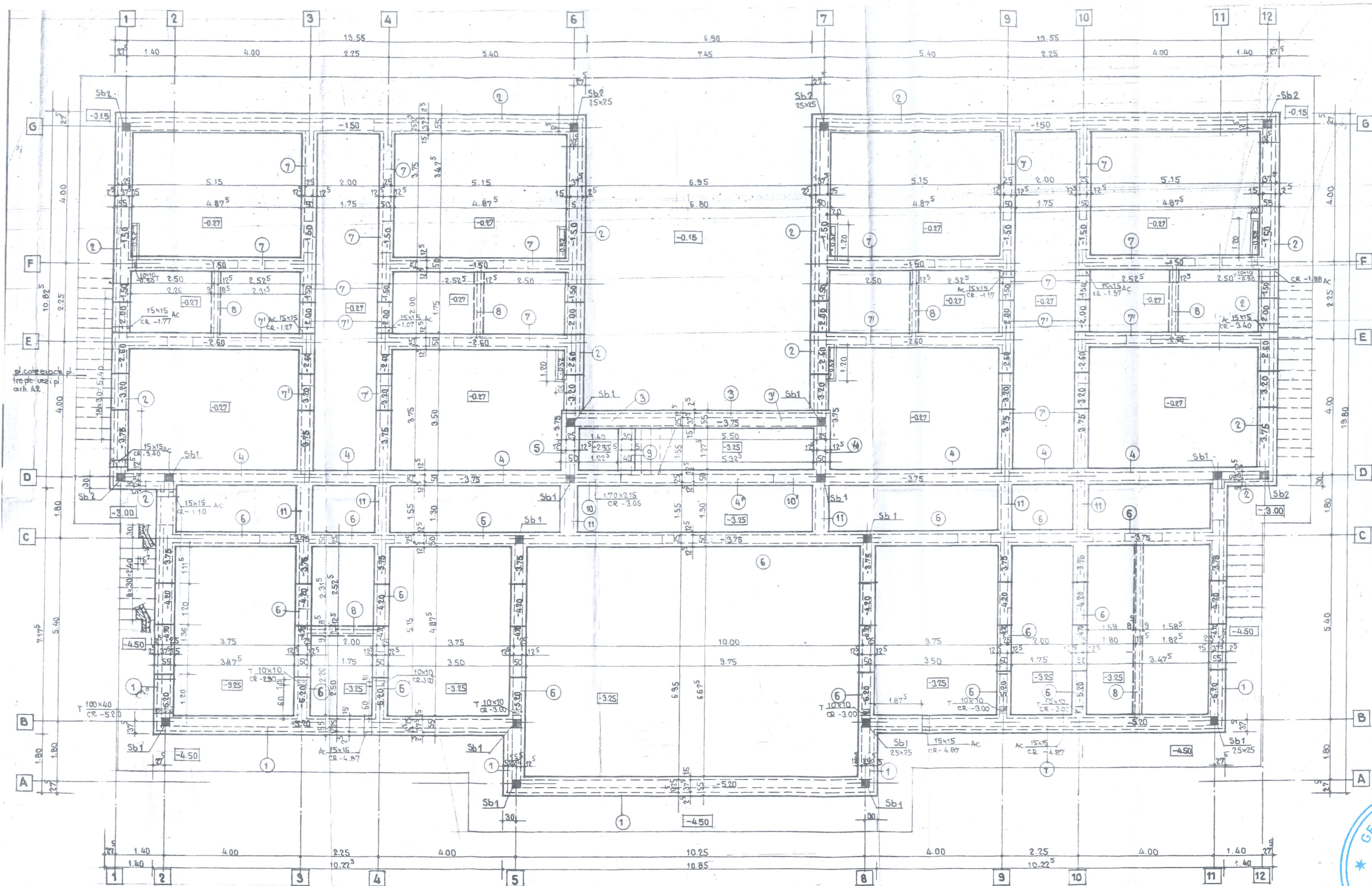

#### COLABORATORI

INSTALATII ELECTRICE: ING. NICULEA E.  
 INSTALATII TERMICE: ING. RAUTA A.  
 INSTALATII APA CANAL: TEH. TEODORESCU

#### MATERIALE

BETON - B 50 - IN FUNDATII  
 - B 200 - IN ELEVATII  
 OTEL - 0837  
 - PC 52  
 CIMENT - R 35



DIRECTOR GENERAL ING. DUMITRACHE E.  
 SOCIETATEA COMERCIALA  
 "PROIECT ARGES SA"  
 Beneficiar: CAMIN SPITAL BASCOVELE  
 EXTINDERE SI MODERNIZARE LA  
 CAMIN-SPITAL ADULTI BASCOVELE  
 C: 10338  
 Faza  
 DDE  
 PLAN FUNDATII







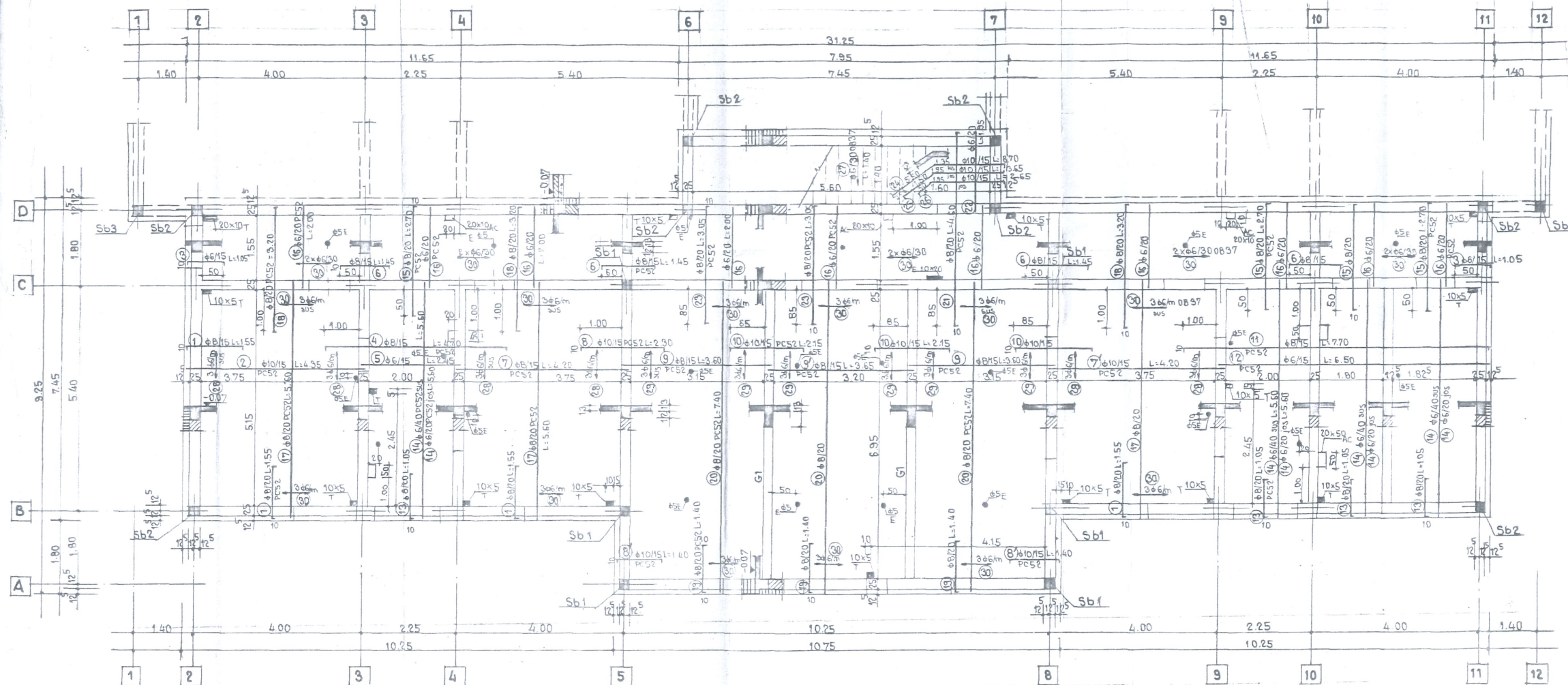

EXTRAS ARMATURI									
Marca	d	Buc	Lung	0837	PC52	66	68	69	70
1	8	35	1.55						
2	10	35	4.05						
3	8	15	1.05						
4	8	35	4.70						
5	8	35	2.45						
6	8	35	1.45						
7	8	35	4.20						
71	10	35	4.20						
8	10	35	2.30						
9	10	12	1.40						
91	8	35	3.55						
92	8	35	3.40						
10	10	105	2.15						
11	8	35	7.70						
12	8	35	6.50						
13	8	41	1.05						
14	8	65	5.60						
15	8	65	2.70						
16	8	155	2.00						
17	8	50	2.60						
18	8	40	3.10						
19	8	50	1.40						
20	8	50	7.40						
21	8	5	4.50						
22	8	9	1.35						
23	8	40	3.35						
24	10	10	3.55						
25	10	10	2.65						
26	8	24	1.40						
27	8	18	3.00						
28	8	18	2.80						
29	8	18	2.80						
30	8	18	2.80						
Lungimea				356.60	856.75	2362.70	772.20		
Greutate				0.222	0.224	0.395	0.677		
Greutate				79.20	219.10	1185.10	478.80		
TOTAL				79.20			1663.00		

#### MATERIALE

BETON - B200  
OTEL - 0837, PC52  
CIMENT - P435

#### COLABORATORI

INST. TERMICE - ING. RAUTA A.  
ELECTRICE - ING. NICULEA E.  
APA-CANAL-TEODORESCU



DIRECTOR GENERAL : ING. DUMITRACHE E.			2012 140/11.08.94	
SOCIETATEA COMERCIALA		Beneficiar : CAMIN SPITAL BASCOVELE		C:10338
PROIECT ARGES SA		EXTINDERE SI MODERNIZARE LA		Faza
		CAMIN-SPITAL ADULTI BASCOVELE		DDE
Det. proiectant	Ing. Dumitru E.	Scara	1:50	PLAN
Verificat	Ing. Dumitru E.	Scara	1:50	ARMARE PLANSEU PESTE
Proiectat	Ing. Dumitru E.	Scara	1:50	DEMISOL
Desenat	Ing. Dumitru E.	Scara	1:50	

